

Plan

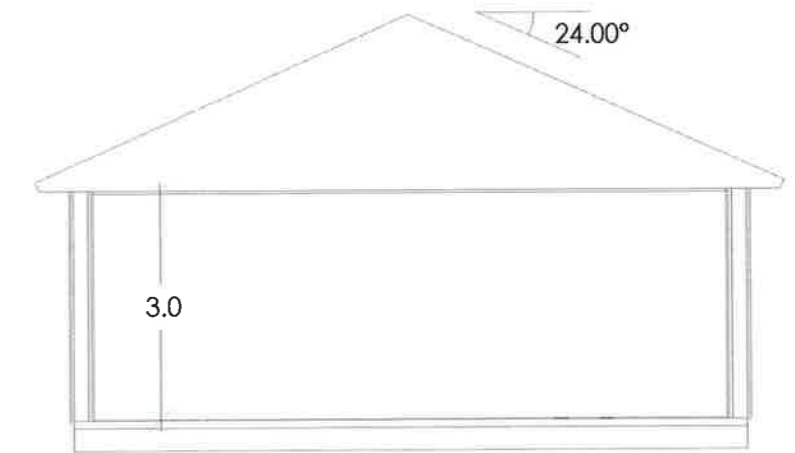

Sektion A-A

BYA 180.0 m² BOA 162.2 m²

Tillhör Miljö- och Samhällsbyggnadsnämndens Beslut

2014 -03- 18

VALLENTUNA KOMMUN

VALLENTUNA KOMMUN
Miljö- och Samhällsbyggnadsnämnden

2014 -03- 10

Dnr: 2014-6



Rev. C Flyttat tvätt och gjort utrymme för teknik 2014-03-05 CE
Rev. B Kompletterat med ett fönster till i köket 2013-10-29 MJ

BET	ANT	ÄNDRINGEN AVSER	DATUM	SIGN

Björn Andersson	BYGGLOVSHANDLING			DATUM 2013-09-16
	Plan och sektion			ANSVARIG MH
UPPDRAG NR/RITN. NR VillaAndersson	RIT/KONSTR AV MJ	HANDLÄGGARE	SKALA 1:100	NUMMER
				BET C



Fasad 1

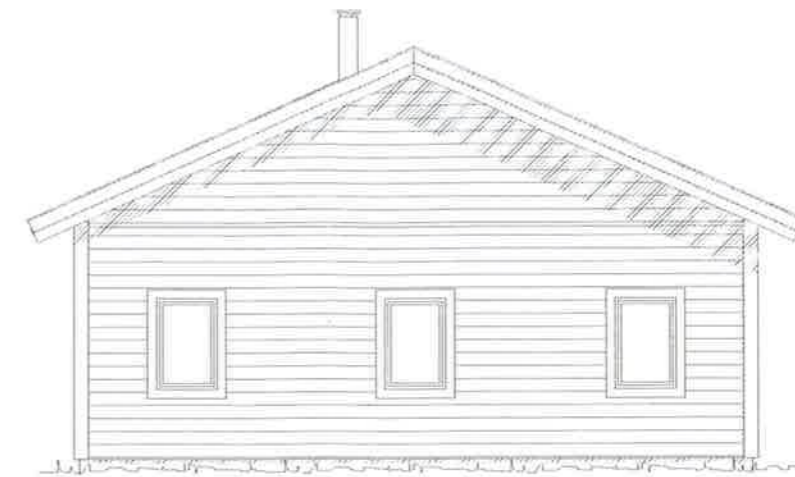

Fasad 2

Tillhör Miljö- och Samhällsbyggnadsnämndens
Beslut

2014 -03- 18

VALLENTUNA KOMMUN

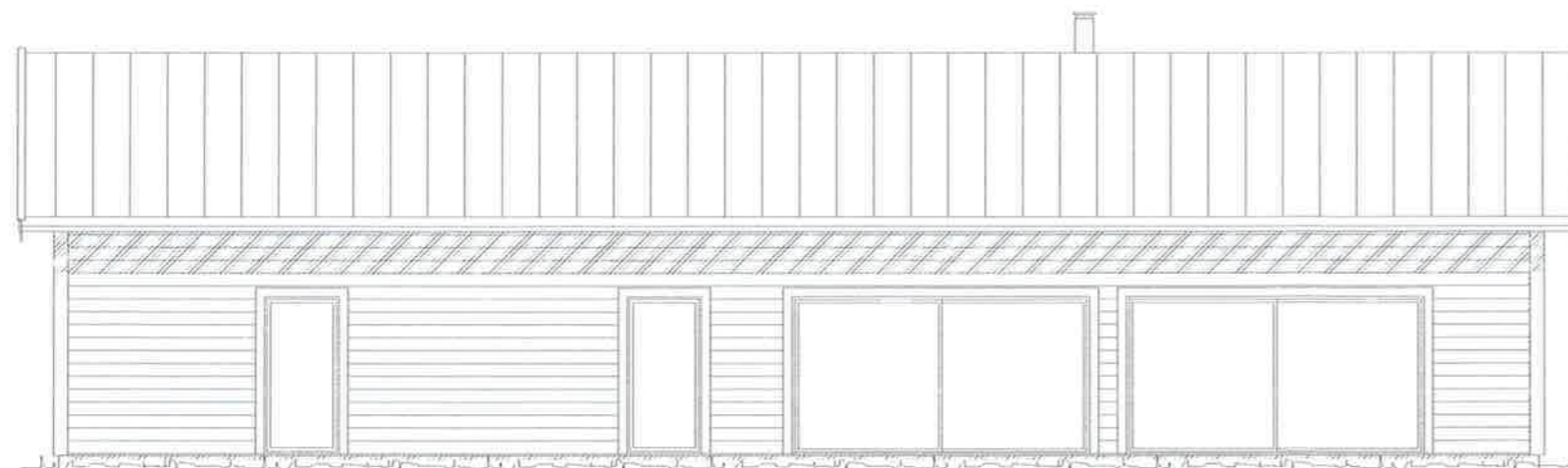

Fasad 3



Fasad 4

VALLENTUNA KOMMUN
Miljö- och Samhällsbyggnadsnämnden
2014 -03- 10
Dnr: 2014-6



Björn Andersson

Rev. C Flyttat tvätt och gjort utrymme för teknik 2014-03-05 CE
Rev.B Kompletterat med ett fönster till i köket 2013-10-29 MJ

BET	ANT	ÄNDRINGEN AVSER	DATUM	SIGN

BYGGLOVSHANDLING

Fasader

DATUM
2013-09-16

ANSVARIG

SKALA
1:100

UPPDRAG NR/RITN. NR	RIT/KONSTR AV	HANDLÄGGARE	NUMMER	BET
VillaAndersson	MJ			C

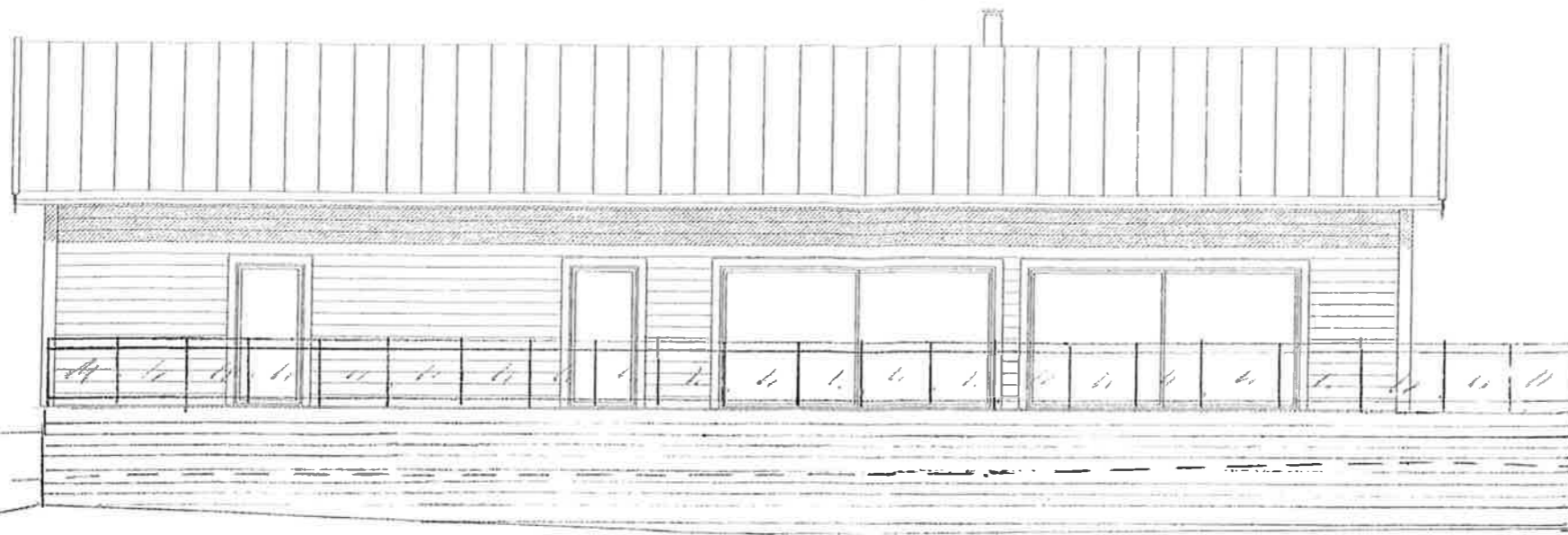

SYDVÄST

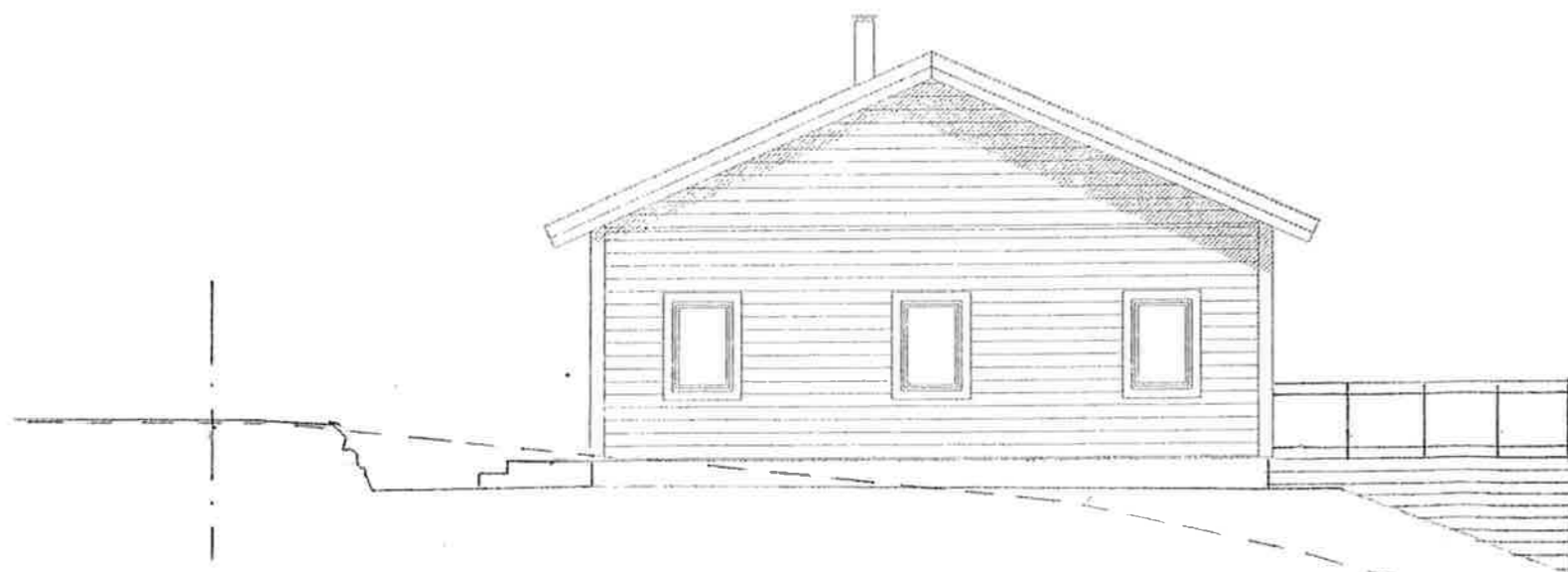

NORDVÄST

Tillhör Miljö- och Samhällsbyggnadsnämnden
Beslut

2014 -03- 18

VALLENTUNA KOMMUN

VALLENTUNA KOMMUN
Miljö- och Samhällsbyggnadsnämnden

2014-02-23

Dnr: 2014-6

MARK & TRÄDGÅRD

RITNINGAR - RÅDGIVNING - BYGGLOV
HANS STARK, PINNMOVÄGEN 6, 187 50 TÄBY. TEL/072-22 77 477

FASADER/ MARKLINJER
SKALA 1 : 100 (A 3)

FASTIGHET: ÖSBY 2:26
KOMMUN : VALLENTUNA



NORDOST

Tillhör Miljö- och Samhällsbyggnadsnämndens
Beslut

2014 -03- 18

VALLENTUNA KOMMUN

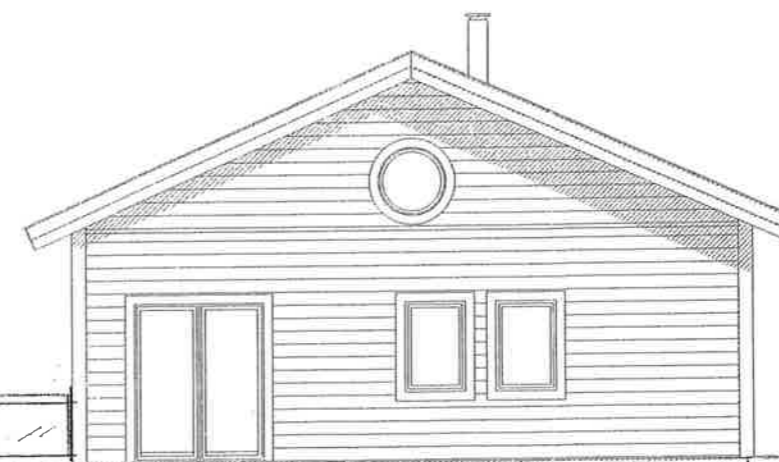

SYDOST

VALLENTUNA KOMMUN
Miljö- och Samhällsbyggnadsnämnden

2013 -12- 23

Dnr: 2014-6

MARK & TRÄDGÅRD

RITNINGAR - RÅDGIVNING - BYGGLOV
HANS STARK, PINNMOVÄGEN 6, 187 50 TÄBY. TEL/ 072-22 77 477

FASADER/ MARKLINJER
SKALA 1 : 100 (A 3)

FASTIGHET: ÖSBY 2:26
KOMMUN : VALLENTUNA
UPPRÄTTAD 2013.12.20. HANS STARK